

O financiamento da educação no Brasil em tempos de crise e os desafios da Conae

José Marcelino de Rezende Pinto – Universidade de São Paulo

jmrpinto@ffclrp.usp.br

Outubro/2.009

Gasto por aluno no ensino primário em US\$ PPP - 2004

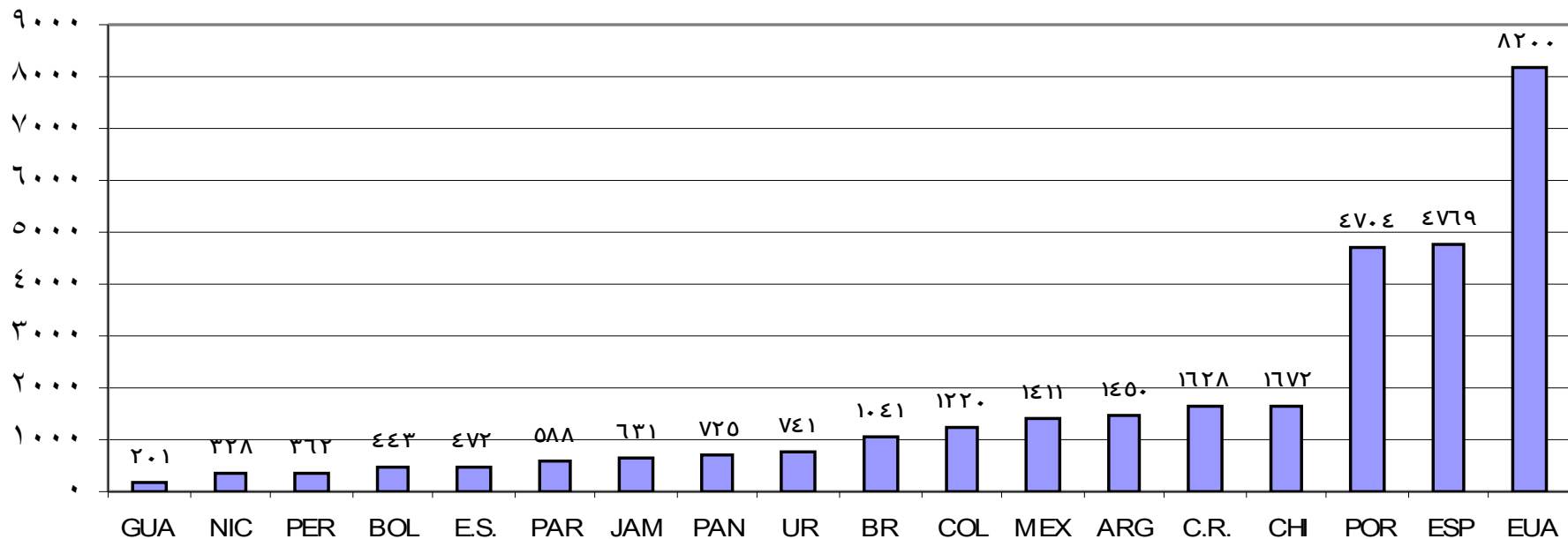

Fonte: UNESCO

O atendimento educacional no Brasil

Taxa de Escolarização por faixa etária

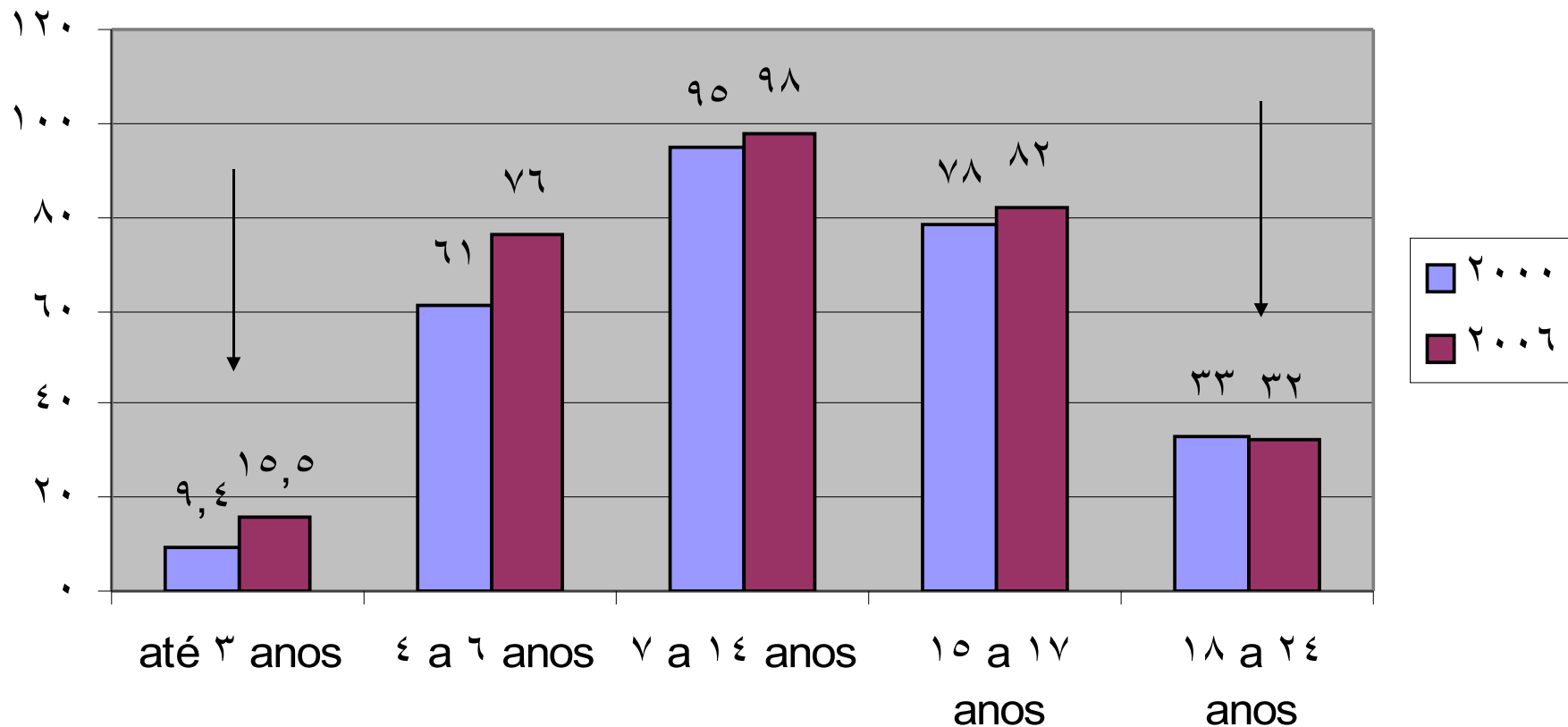

FONTES PÚBLICAS PARA O FINANCIAMENTO DA EDUCAÇÃO NO BRASIL

Princípio constitucional → Vinculação (desde 1934, caindo nas ditaduras)

I. % da Arrecadação de Impostos
(Mínimo de 18% dos Impostos Federais e 25% dos Impostos Estaduais e Municipais com transferências)
= 3,7 % do PIB

I. Contribuição do Salário-Educação = **0,3% do PIB**

Potencial de Recursos : 4,0% do PIB

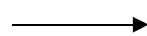

R\$/aluno/mês: US\$ PPP

Br (pub): 150 (2006)

EUA: US\$ 700

Rede privada: R\$ 400

O sistema tributário brasileiro e a fuga da vinculação

Diferença entre carga tributária e receita de impostos (2000)

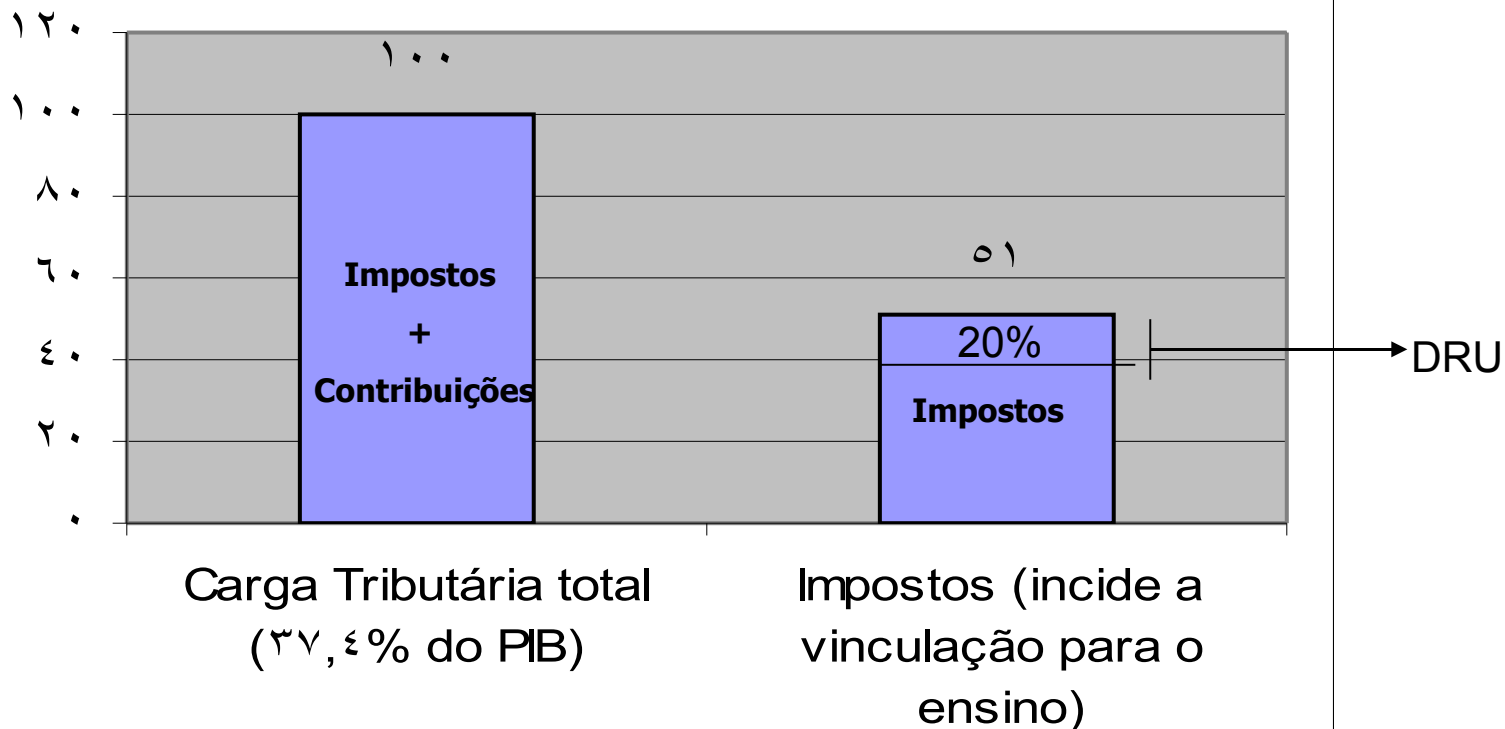

O pacto federativo dos tributos - 2005

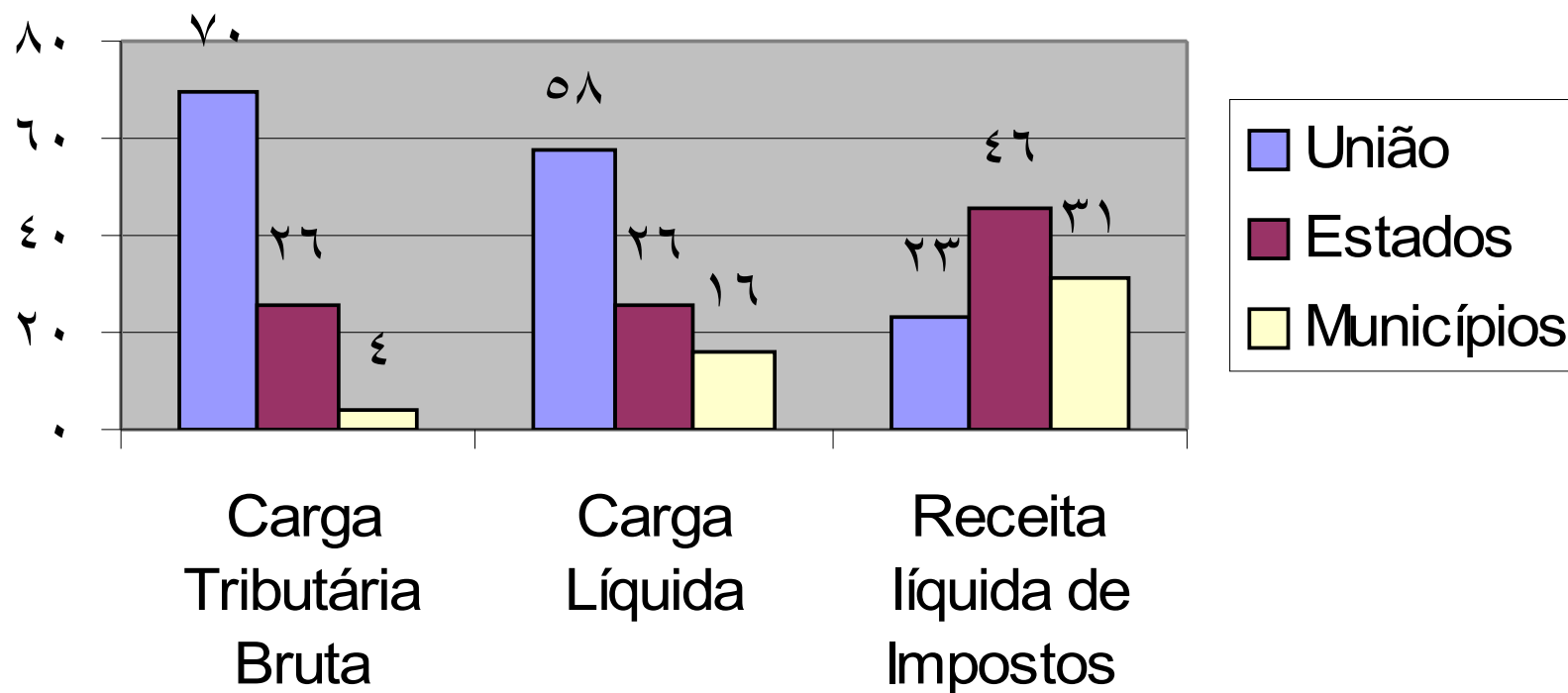

Gastos em educação básica por esfera de governo (R\$ bi de 2000)

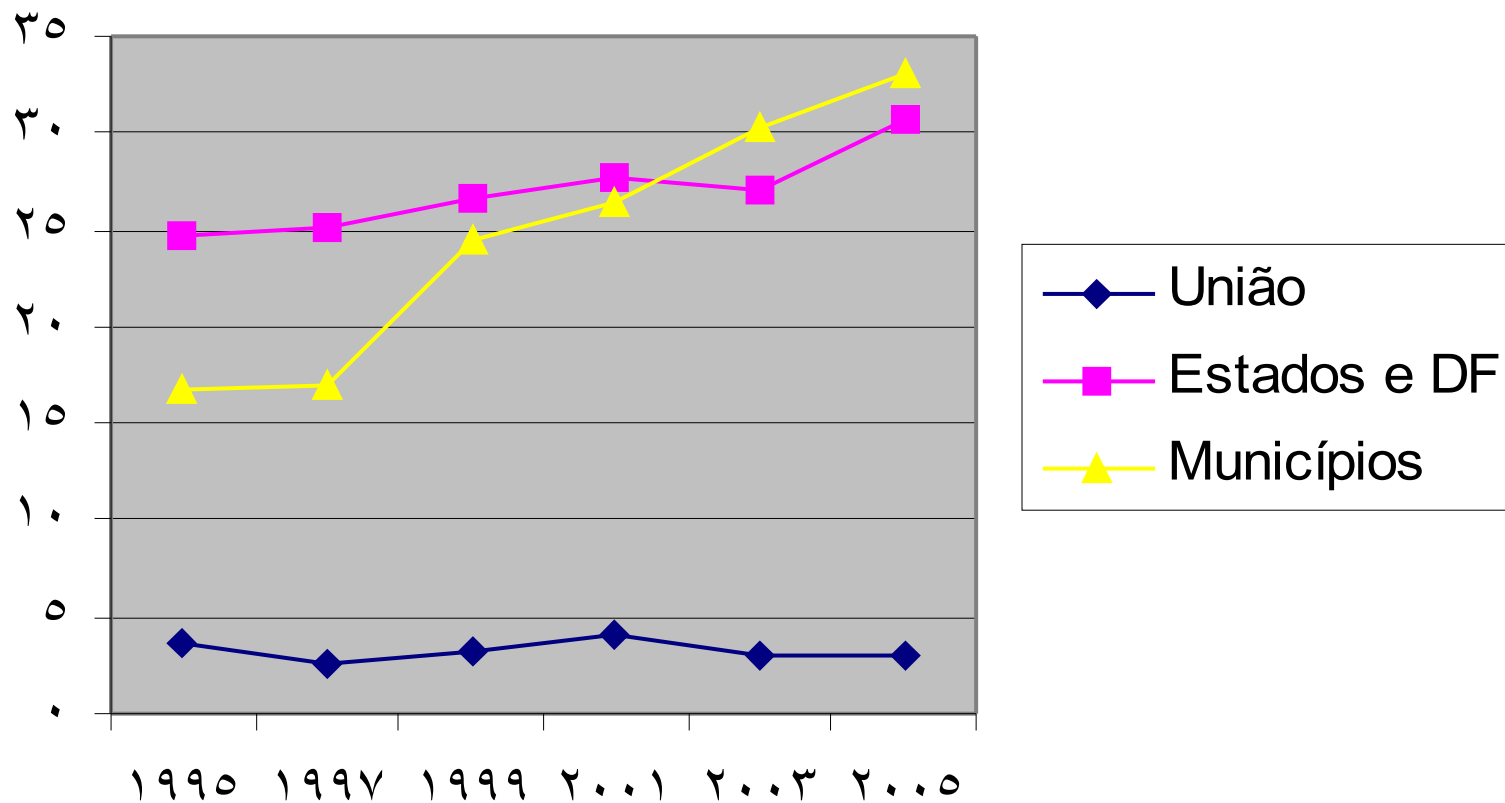

Fonte: Jorge A. de Castro (IPEA) . (Obs: gastos= despesa liquidada)

O QUE ESPERAR DO FUNDEB?

**Valor/aluno Fundeb X Fundef para alguns estados.
(R\$ de jun/2009) ref. INPC-IBGE**

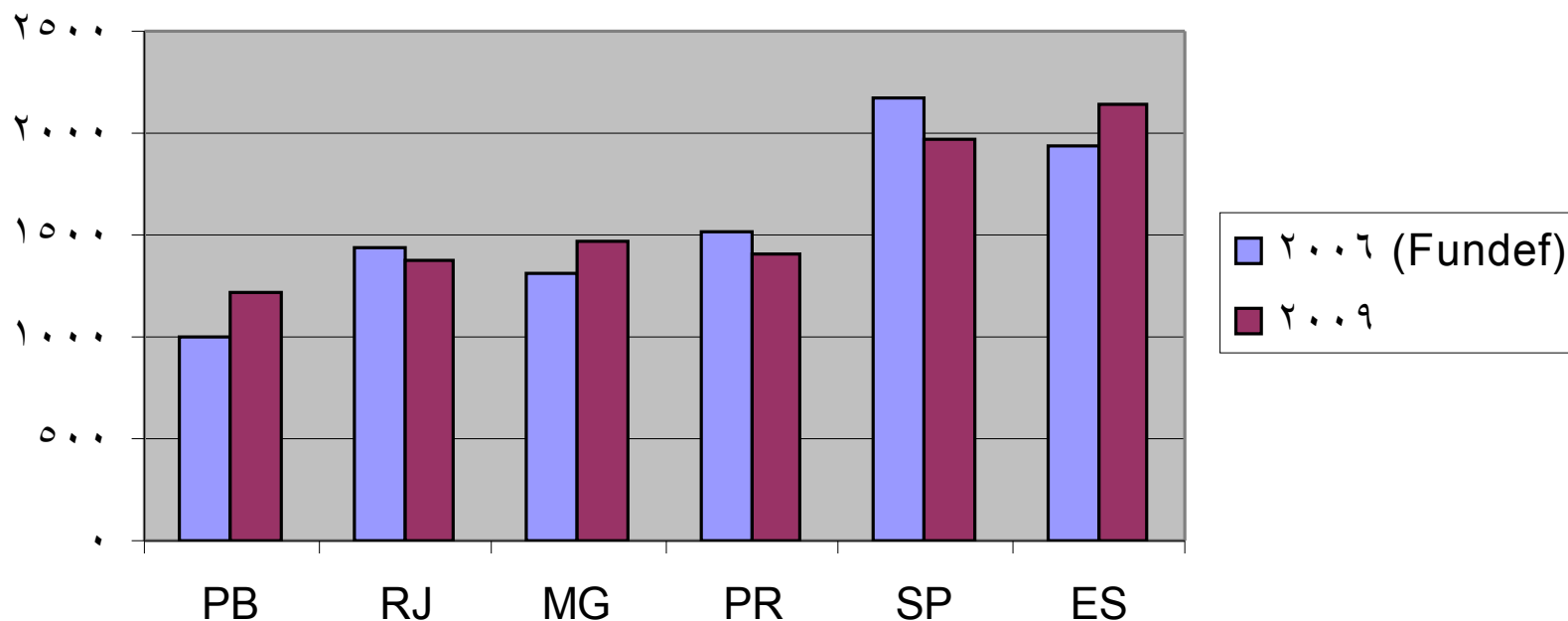

Fundeb: Valor estimado por aluno mês em 2010

Valor disponível (R\$)	Estados
R\$ 118 (mínimo)	AL, AM, BA, CE, MA, PA, PB, PE e PI
Acima de 118 até 100	GO, MG, MT, PR, RJ, RN, RO, SE
Acima de 100 até 194	SP, SC, TO, RS, MS, ES, DF, AP, AC
R\$ 222 (maior valor)	RR

Demandas
Financeiras
Com a ampliação
da obrigatoriedade

	Novas Matrículas	Queda valor/áluno	R\$ para repor perda
SP	450.696	-5,2%	1.017.030.663
AC	26.869	-10,9%	55.130.873
AL	93.579	-10,2%	129.423.338
AP	25.153	-11,6%	54.833.541
AM	142.622	-12,4%	198.214.572
BA	430.685	-10,6%	593.080.530
CE	131.200	-6,1%	183.612.407
DF	59.342	-11,2%	121.365.691
ES	73.810	-9,1%	179.078.457
GO	188.040	-13,9%	310.722.838
MA	150.503	-7,3%	211.569.388
MG	460.405	-10,1%	764.073.538
MT	75.246	-9,2%	141.337.653
MS	51.880	-8,3%	107.966.286
PA	251.455	-10,7%	346.153.357
PB	110.351	-10,9%	152.698.451
PR	290.105	-11,3%	458.970.082
PE	275.791	-12,0%	381.998.944
PI	36.390	-4,1%	51.411.020
RJ	289.114	-9,2%	447.406.291
RN	58.504	-7,3%	82.162.515
RS	286.588	-12,2%	578.853.616
RO	64.487	-13,8%	111.177.142
RR	8.615	-6,9%	23.423.495
SC	85.109	-6,4%	155.705.956
SE	41.002	-7,7%	65.575.913
TO	52.445	-12,4%	101.843.879
Br	4.209.986	-9,0%	7.024.820.435

Elaborada por
Thiago Alves

Efeito da falta de R\$ nas condições de oferta

Recursos existentes em escolas públicas de ensino fundamental por Região (% do total) 2005

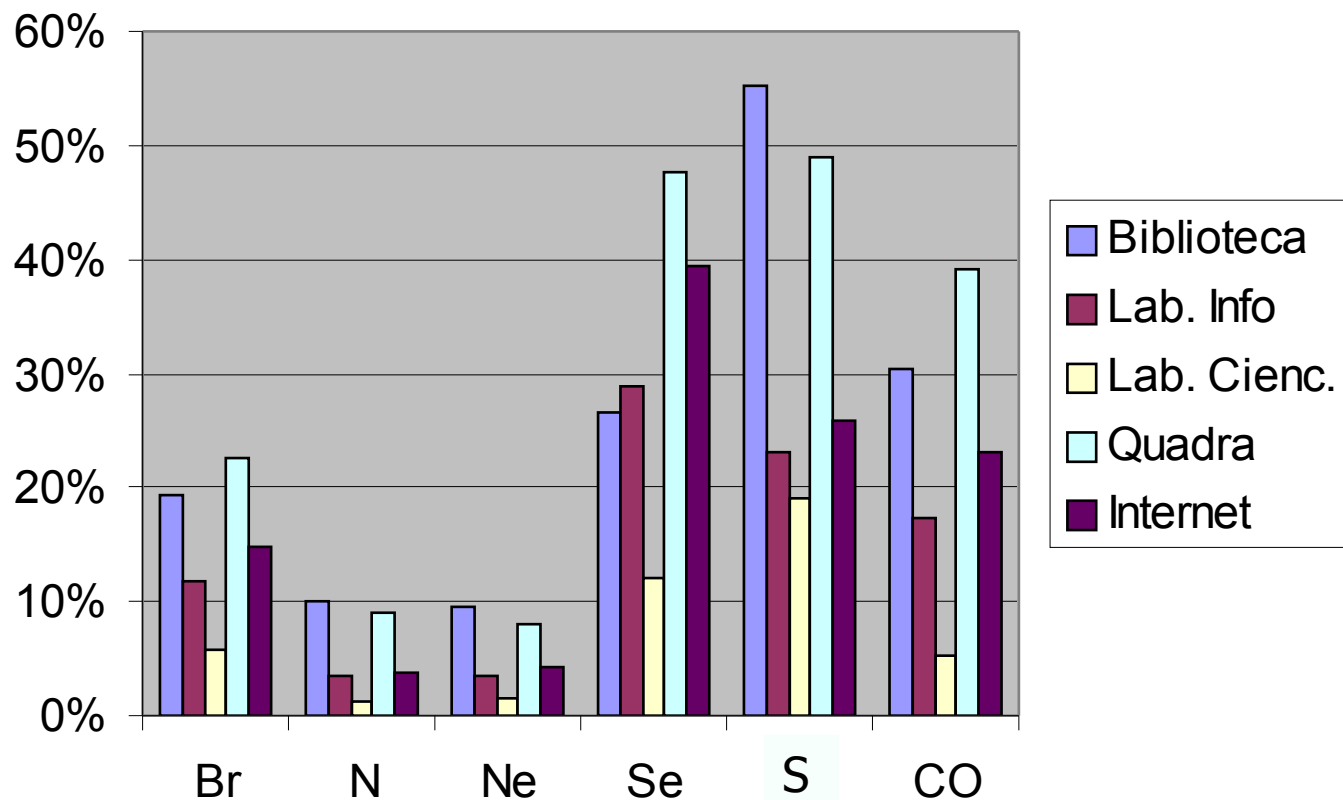

Salários para algumas profissões 2006 (PNAD)

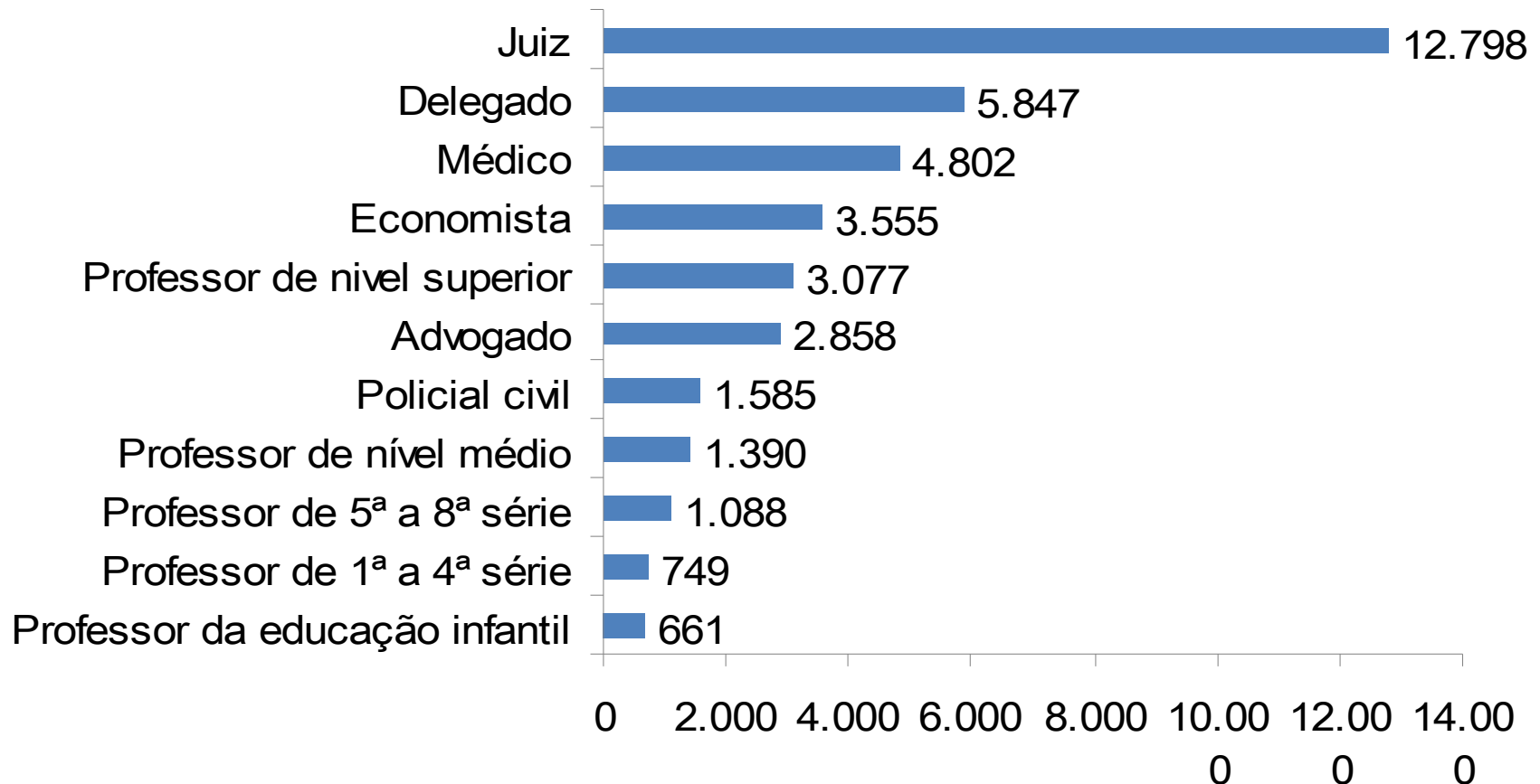

CAQI: etapas e modalidades (ref. 2008)

Tipo de escola	Creche	Pré-escola	Séries Iniciais	Séries Finais	E Médio	Grupo Séries Iniciais	Grupo Séries Finais
Tamanho médio (alunos)	130	264	480	600	900	60	100
Jornada diária dos alunos (horas)	10	5	5	5	5	5	5
Média de alunos por turma	13	22	24	30	30	15	25
Pessoal + Encargos (%)	81,8%	76,9%	76,3%	75,7%	76,7%	80,6%	75,3%
Custo MDE (R\$)	4.958	1.908	1.834	1.807	1.869	2.805	2.321
Custo total (R\$)	5.326	2.051	1.963	1.922	1.978	3.256	2.490
Custo Total (% do PIB <i>per capita</i>)	34,9%	13,5%	12,9%	12,6%	13,0%	21,4%	16,3%
Diferenciação (EF 1ª a 4ª = 1)	2,71	1,05	1,00	0,98	1,01	1,66	1,27

CAQi x Mínimo Fundeb:

	Creche Int.	Pré-escola	EF inic. Urb.	EF fin. Urb.	E. Médio Urb.	EF Inic. Ru	EF Fin. Ru
Fundeb	1.343	1.221	1.221	1.343	1.466	1.282	1.405
CAQi	4.958	1.908	1.834	1.807	1.869	2.805	2.321
Fator CAQi	2,71	1,05	1,00	0,98	1,01	1,66	1,27
Fator Fundeb	1,1	1	1	1,1	1,2	1,05	1,15

Há dinheiro para o CAQI?

Perfil do gasto público para alguns itens de despesa 2003-04 (% do total de itens)

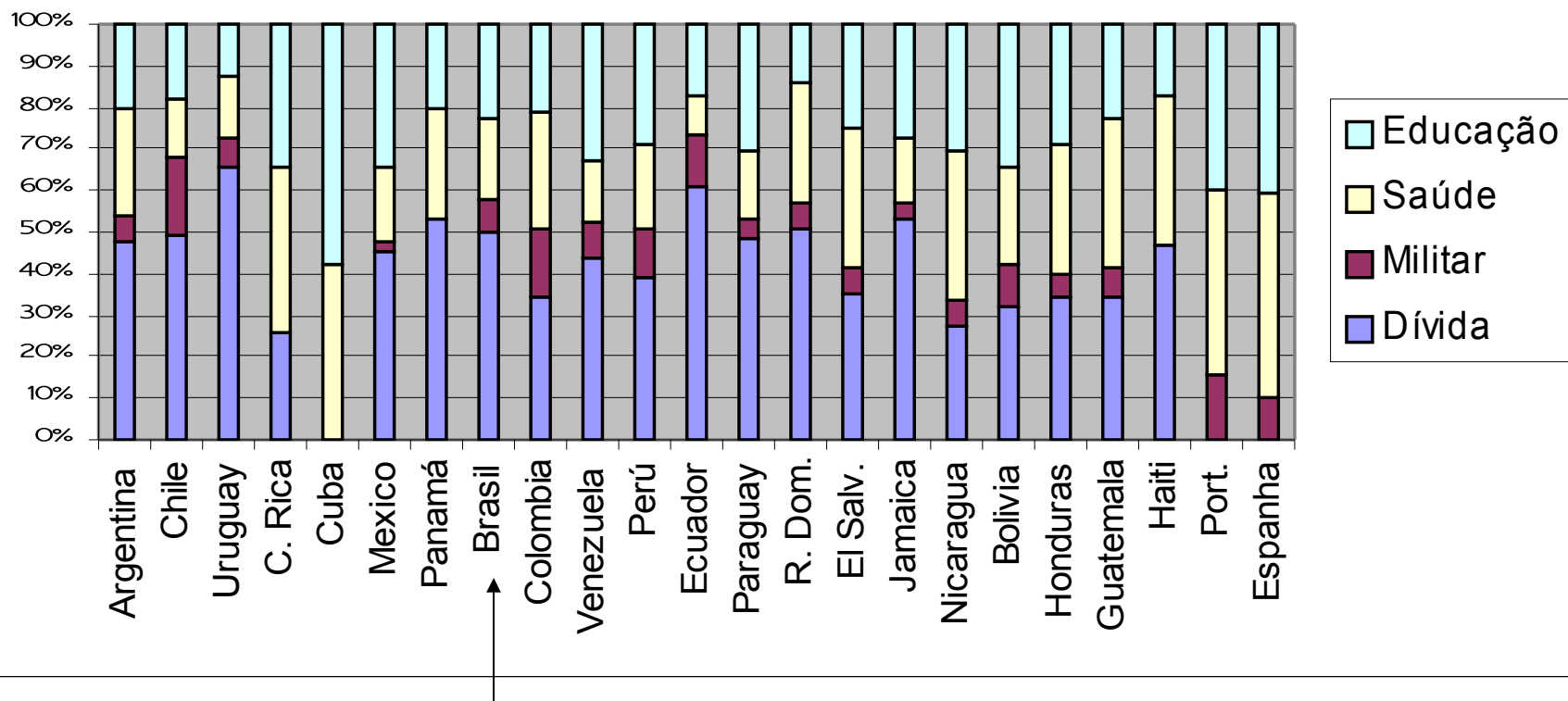

Fone: ONU (RDH)